lys

Handleiding
Olan grondspot

11101

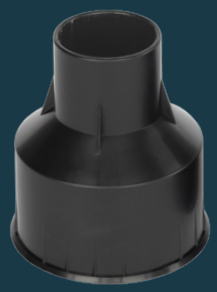

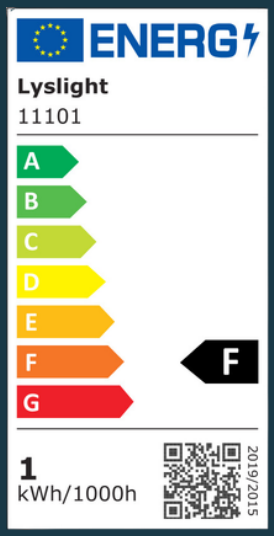

NL - BELANGRIJKE INSTRUCTIES

- Lees de handleiding van de transformator en kabel zorgvuldig door voordat je begint met de installatie van dit armatuur.
- Dit product is exclusief ontworpen voor gebruik binnen het lyslight systeem. Het gebruik van niet lyslight componenten in het systeem leidt tot het vervallen van de garantie.
- Zorg ervoor dat alle onderdelen van het lyslight systeem (armaturen, transformators en connectors) zodanig worden gemonteerd dat ze eenvoudig vervangen kunnen worden.
- Gebruik de in-lite laagspanningskabel nooit in combinatie met 100-240V. Deze kabel is uitsluitend geschikt voor gebruik met onderdelen van het lyslight 12 volt laagspanningssysteem.

EN - IMPORTANT INSTRUCTIONS

- Read the manual of the transformer and cable carefully before starting the installation of this fixture.
- This product is exclusively designed for use within the lyslight system. The use of non-lyslight components in the system will void the warranty.
- Ensure that all parts of the lyslight system (fixtures, transformers, and connectors) are installed in such a way that they can be easily replaced.
- Never use the lyslight low-voltage cable in combination with 100-240V. This cable is exclusively suitable for use with components of the lyslight 12-volt low-voltage system.

DE - WICHTIGE ANLEITUNGEN

- Lesen Sie die Anleitung des Transformators und des Kabels sorgfältig durch, bevor Sie mit der Installation dieser Leuchte beginnen.
- Dieses Produkt ist ausschließlich für die Verwendung innerhalb des lyslight-Systems konzipiert. Die Verwendung von Nicht-lyslight-Komponenten im System führt zum Erlöschen der Garantie.
- Stellen Sie sicher, dass alle Teile des lyslight-Systems (Leuchten, Transformatoren und Verbinder) so installiert werden, dass sie leicht ausgetauscht werden können.
- Verwenden Sie das lyslight-Niederspannungskabel niemals in Kombination mit 100-240V. Dieses Kabel ist ausschließlich für die Verwendung mit Komponenten des lyslight-12-Volt-Niederspannungssystems geeignet.

FR - INSTRUCTIONS IMPORTANTES

- Lisez attentivement le manuel du transformateur et du câble avant de commencer l'installation de ce luminaire.
- Ce produit est exclusivement conçu pour une utilisation dans le système lyslight. L'utilisation de composants non-lyslight dans le système annulera la garantie.
- Assurez-vous que toutes les pièces du système lyslight (luminaires, transformateurs et connecteurs) sont installées de manière à pouvoir être facilement remplacées.
- N'utilisez jamais le câble basse tension lyslight en combinaison avec du 100-240V. Ce câble est exclusivement adapté à une utilisation avec les composants du système basse tension 12 volts lyslight.

lys

Handleiding
Olan grondspot

Montageopties

Diameter boorgat Ø30mm

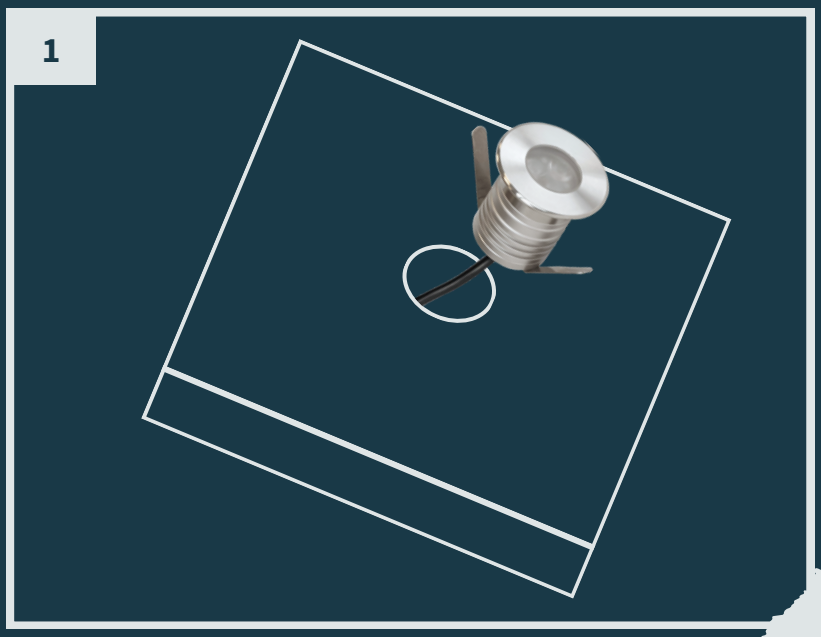

Zachte ondergrond

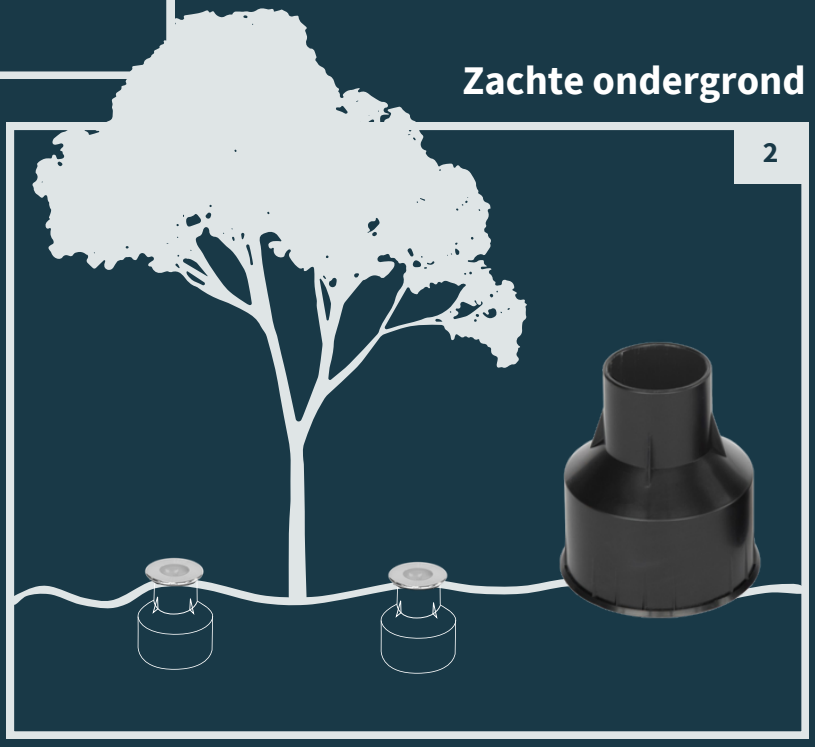

Kabel aansluiten

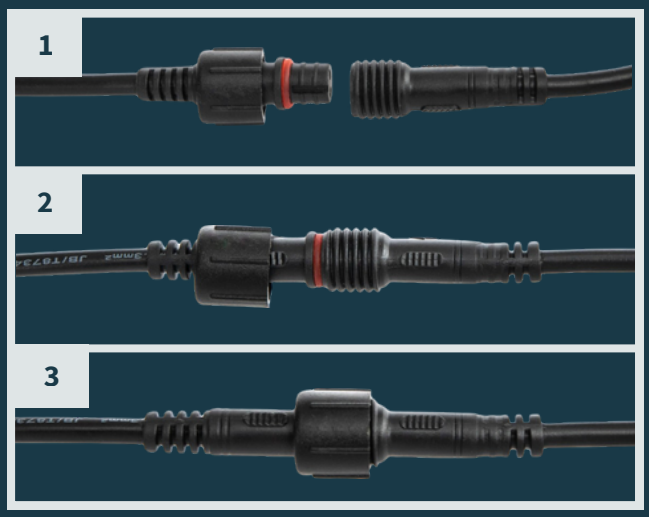

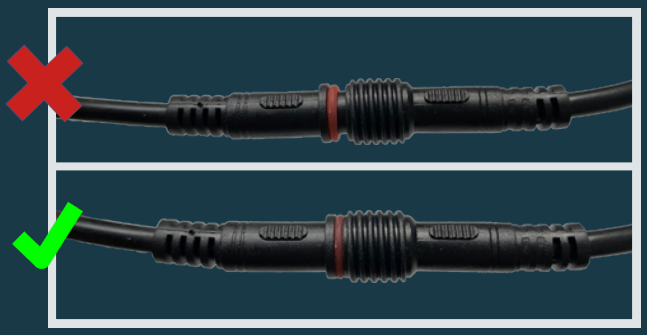

lys

Handleiding
Olan grondspot

NL - INSTALLATIE VAN DE LAMPEN

- Plaats de producten op de gewenste plek en leg de kabels zodanig dat deze ruimschoots op moederkabel of verlengkabel kan worden aangesloten
- Monteer de grondspot in steen door middel van een diamantboor, of in hout door middel van een houtboor. Diameter boorgat (∅28mm).
- Monteer de grondspot ook stevig in een zachte ondergrond, met behulp van de kleine grondspothouder (Deze wordt niet meegeleverd).
- Sluit de kabels op elkaar aan door middel van de plug and play connector (zie pag. 2)
- Raadpleeg de handleiding van uw transformator voor meer informatie.

EN - INSTALLATION OF THE LIGHTS

- Place the products in the desired location and arrange the cables so that they can be easily connected to the main cable or extension cable.
- Mount the spot in stone using a diamond drill, or in wood using a wood drill Drill hole diameter (∅28mm).
- Also mount the ground spot securely in a soft surface using the small ground bracket (This is not included).
- Connect the cables to each other using the plug and play connector (see pag. 2).
- Consult the manual of your transformer for more information.

DE - INSTALLATION DER LAMPEN

- Platzieren Sie die Produkte an der gewünschten Stelle und verlegen Sie die Kabel so, dass sie problemlos an das Hauptkabel oder Verlängerungskabel angeschlossen werden können.
- Montieren Sie den Bodenfleck mit einem Diamantbohrer in Stein oder mit einem Holzbohrer in Holz. Bohrlochdurchmesser (∅28mm).
- Montieren Sie die Bodeneinbauleuchte auch fest in einem weichen Untergrund mithilfe des kleinen Montagehalterung (Dieser wird nicht mitgeliefert).
- Verbinden Sie die kabel miteinander mithilfe des Plug-and-Play- verbinder (siehe Seite. 2).
- Weitere Informationen finden Sie in Ihrer Anleitung zum Transformator.

FR - INSTALLATION DES LAMPES

- Placez les produits à l’endroit souhaité et disposez les câbles de manière à ce qu’ils puissent être facilement raccordés au câble principal ou au câble de rallonge.
- Montez le spot de sol dans la pierre à l'aide d'une perceuse diamantée ou dans le bois à l'aide d'une perceuse à bois. Diamètre de perçage (∅28mm)
- Montez également le spot encastré solidement dans un sol meuble à l'aide du petit support de montage(Celui-ci n'est pas inclus).
- Raccordez les prises des produits au câble principal comme indiqué dans l’image (à la page 2).
- Consultez le mode d’emploi de votre transformateur pour de plus amples informations.

Handleiding
Olan grondspot

NL - Voor vragen over onderdelen, service, eventuele klachten of andere zaken kunt u altijd bij ons terecht.
E-mail: info@lyslight.nl

EN - For questions about parts, service, any complaints or other matters, you can contact us at any time.
E-mail: info@lyslight.nl

DE - Wenn Sie Fragen zu Einzelteilen oder zum Service haben, oder wenn Sie uns eine Beschwerde oder andere Hinweise übermitteln möchten, können Sie sich jederzeit an uns wenden.
E-Mail: info@lyslight.nl

FR - Pour tout renseignement concernant les pièces de rechange et les réparations ou pour les éventuelles plaintes et autres problèmes, n'hésitez pas à nous contacterál' adressesuivante: info@lyslight.nl

CE

NL - Dit product voldoet aan de EU normen voor gezondheid, veiligheid en milieubescherming.

EN - This product meets the EU standards for health, safety and environmental protection.

DE - Dieses Produkt entspricht den EUStandards für Gesundheit, Sicherheit und Umweltschutz.

FR - Ce produit répond aux normes de l'UE en matière de santé, de sécurité et de protection de l'environnement.

NL - Afgedankte elektrische apparatuur mag niet in het huisvuil terechtkomen. Breng, indien mogelijk, deze apparaten naar een recyclingbedrijf. Voor informatie over recycling kunt u terecht bij een gemeentelijk afvalverwerkingsbedrijf of bij uw dealer.

EN - Discarded electrical equipment must not be put in the household waste. If possible, take it to a recycling company. For details of recycling, contact a municipal waste processing company or your dealer.

DE - Entsorgen Sie elektrische Geräte nicht im Hausmüll. Nutzen Sie die Sammelstellen in ihrer Gemeinde. Fragen Sie Ihre Gemeindeverwaltung nach den Standorten der Sammelstellen.

FR - Ne pas jeter les équipements électriques usagés dans la poubelle domestique. Si possible, remettez-les à une entreprise de recyclage. Pour tout détail concernant le recyclage, contactez un organisme municipal de traitement des déchets ou votre revendeur.

lys

PREMIUM GARDEN LIGHTING SOLUTIONS

Lyslight.nl | Neonweg 12E | 3812 RH AMERSFOORT | THE NETHERLANDS